

## فرم شناسنامه خدمت دستگاه اجرایی

ضمیمه ۱

۱- عنوان خدمت: ارزیابی عملکرد دستگاههای اجرایی استان		۲- شناسه خدمت: ۱۰۰۱۱۷۷۶۰۰	
(این فیلد توسط سازمان مدیریت و برنامه ریزی کشور تکمیل می شود.)			
۳- ارائه دهنده	نام دستگاه اجرایی: سازمان مدیریت و برنامه ریزی استان مرکزی		
	نام دستگاه مادر: سازمان اداری و استخدامی کشور		
۴- مشخصات خدمت	شرح خدمت		
	پایش و ارزیابی یکپارچه پیشبرد برنامه اقتصاد مقاومتی		
	نوع خدمت	<input type="checkbox"/> خدمت به شهروندان (G2C) <input checked="" type="checkbox"/> خدمت به کسب و کار (G2B) <input checked="" type="checkbox"/> خدمت به دیگر دستگاه های دولتی (G2G)	
	ماهیت خدمت	<input checked="" type="checkbox"/> حاکمیتی <input type="checkbox"/> تصدی گری	
	سطح خدمت	<input type="checkbox"/> ملی <input type="checkbox"/> منطقه ای <input checked="" type="checkbox"/> استانی <input type="checkbox"/> شهری <input type="checkbox"/> روستایی	
	رویداد مرتبط با:	<input type="checkbox"/> تولد <input type="checkbox"/> آموزش <input checked="" type="checkbox"/> سلامت <input type="checkbox"/> مالیات <input type="checkbox"/> کار <input checked="" type="checkbox"/> کسب و <input checked="" type="checkbox"/> تامین اجتماعی <input checked="" type="checkbox"/> ثبت مالکیت	
	نحوه آغاز خدمت	<input checked="" type="checkbox"/> تقاضای گیرنده <input type="checkbox"/> فرارسیدن زمانی مشخص <input checked="" type="checkbox"/> رخداد رویدادی مشخص <input type="checkbox"/> تشخیص دستگاه <input type="checkbox"/> سایر: ...	
	مدارک لازم برای انجام خدمت	پروژه های تاثیرگذار و اولویت دار استان به تفکیک دستگاه های اجرایی	
	قوانین و مقررات بالادستی	سیاست های کلی نظام ، سیاست های اقتصاد مقاومتی ابلاغی از سوی مقام معظم رهبری، سیاست های ۲۴ گانه اقتصاد مقاومتی، ۱۲ برنامه ملی اقتصاد مقاومتی، سند چشم انداز کشور، برنامه پنجم و ششم توسعه ای کشور ضوابط ملی آمایش سرزمین ، سند توسعه استان ، سند چشم انداز استان ، برنامه آمایش استان ، بخشنامه های و آئین نامه	
	۵- جزئیات خدمت	آمار تعداد خدمت گیرندگان حدود ۲۳۰ پروژه اولویت دار ثبت شده در سامانه نیپا در: <input type="checkbox"/> ماه <input type="checkbox"/> فصل <input checked="" type="checkbox"/> سال	
متوسط مدت زمان ارائه خدمت:	حدود ۱۰ روز		
تواتر	<input type="checkbox"/> یکبار برای همیشه بار در: <input type="checkbox"/> ماه <input type="checkbox"/> فصل <input checked="" type="checkbox"/> سال		
تعداد بار مراجعه حضوری	یکبار جهت دریافت رمز عبور جهت ثبت پروژه ها		
هزینه ارائه خدمت (ریال) به خدمت گیرندگان	مبلغ (مبالغ)	شماره حساب (های) بانکی	پرداخت بصورت الکترونیک
			<input type="checkbox"/>
			<input type="checkbox"/>
			<input type="checkbox"/>
۶- نحوه دسترسی به خدمت	آدرس دقیق و مستقیم خدمت در وبگاه در صورت الکترونیکی بودن همه یا بخشی از آن		
	Nipa.Mporg.ir		
	نام سامانه مربوط به خدمت در صورت الکترونیکی بودن همه یا بخشی از آن:		سامانه یکپارچه پیشبرد و پایش اقتصاد مقاومتی
مراحل خدمت	نوع ارائه	رسانه ارتباطی خدمت	
۷-۷-۷-۷-۷	<input checked="" type="checkbox"/> الکترونیکی	<input checked="" type="checkbox"/> اینترنتی (مانند وبگاه دستگاه) <input type="checkbox"/> تلفن همراه (برنامه کاربردی)	

		<input type="checkbox"/> پست الکترونیک <input type="checkbox"/> ارسال پستی <input type="checkbox"/> تلفن گویا یا مرکز تماس <input type="checkbox"/> پیام کوتاه <input type="checkbox"/> سایر (با ذکر نحوه دسترسی)			
<input type="checkbox"/> غیر الکترونیکی		<input type="checkbox"/> جهت احراز اصالت فرد <input type="checkbox"/> جهت احراز اصالت مدرک <input type="checkbox"/> نبود زیرساخت ارتباطی مناسب <input type="checkbox"/> سایر:		ذکر ضرورت مراجعه حضوری مراجعه به دستگاه:	
<input checked="" type="checkbox"/> الکترونیکی		<input checked="" type="checkbox"/> اینترنتی (مانند وبگاه دستگاه) <input type="checkbox"/> پست الکترونیک <input type="checkbox"/> ارسال پستی <input type="checkbox"/> تلفن گویا یا مرکز تماس <input type="checkbox"/> پیام کوتاه شماره قرارداد واگذاری خدمات به دفاتر پیشخوان: <input type="checkbox"/> عناوین مشابه دفاتر پیشخوان <input type="checkbox"/> سایر (با ذکر نحوه دسترسی)		در مرحله درخواست خدمت	
<input type="checkbox"/> غیر الکترونیکی		<input type="checkbox"/> جهت احراز اصالت فرد <input type="checkbox"/> جهت احراز اصالت مدرک <input type="checkbox"/> نبود زیرساخت ارتباطی مناسب <input type="checkbox"/> سایر:		ذکر ضرورت مراجعه حضوری مراجعه به دستگاه:	
<input checked="" type="checkbox"/> الکترونیکی		<input type="checkbox"/> اینترنتی (مانند درگاه دستگاه) یا (ERP) <input type="checkbox"/> پست الکترونیک <input type="checkbox"/> سایر (با ذکر نحوه دسترسی)		مرحله تولید خدمت (فرایند داخل دستگاه یا ارتباط با دیگر دستگاه ها)	
<input type="checkbox"/> غیر الکترونیکی		ذکر ضرورت مراجعه حضوری			
<input checked="" type="checkbox"/> الکترونیکی		<input type="checkbox"/> اینترنتی (مانند وبگاه دستگاه) <input type="checkbox"/> پست الکترونیک <input type="checkbox"/> ارسال پستی <input type="checkbox"/> تلفن گویا یا مرکز تماس <input type="checkbox"/> پیام کوتاه شماره قرارداد واگذاری خدمات به دفاتر پیشخوان: <input type="checkbox"/> عناوین مشابه دفاتر پیشخوان <input checked="" type="checkbox"/> سایر (با ذکر نحوه دسترسی)		در مرحله ارائه خدمت	
<input checked="" type="checkbox"/> غیر الکترونیکی		<input type="checkbox"/> جهت احراز اصالت فرد <input type="checkbox"/> جهت احراز اصالت مدرک <input type="checkbox"/> نبود زیرساخت ارتباطی مناسب <input checked="" type="checkbox"/> سایر: جهت دریافت رمز عبور		ذکر ضرورت مراجعه حضوری مراجعه به دستگاه:	
نام سامانه های دیگر		فیلدهای مورد تبادل		نام سامانه های دیگر	
۷- ارتباط خدمت با سایر سامانه ها		استعلام الکترونیکی به خط آنلاین دسته ای Batch		استعلام غیر الکترونیکی ی	
۸- ارتباط خدمت با سایر دستگاه های دیگر		نام سامانه های دیگر نام سامانه های دیگر		نام دستگاه دیگر نام دستگاه دیگر	
مبلغ (در صورت پرداخت هزینه)		فیلدهای مورد تبادل		پروژه های اولویت دار استان	
اگر استعلام غیر الکترونیکی است، استعلام توسط:		استعلام الکترونیکی به خط آنلاین دسته ای (Batch)		<input checked="" type="checkbox"/> دستگاه <input type="checkbox"/> مراجعه کننده	

۹- عناوین فرایندهای خدمت	ابلاغ سیاستهای کلی اقتصاد مقاومتی به استان
	برگزاری جلسه ستاد اقتصاد مقاومتی استان و ابلاغ سیاستهای اقتصاد مقاومتی به دستگاه های اجرایی استان
	پیگیری جهت دریافت برش استانی و پروژه های تاثیرگذار دستگاه های اجرایی در استان
	جمع بندی پروژه های اقتصاد مقاومتی دستگاه های اجرایی جهت طرح در ستاد اقتصاد مقاومتی و تصویب آنها در جلسه
	تعریف نام کاربری و رمز عبور برای دستگاه هایی که پروژه های تاثیرگذار آنها در ستاد اقتصاد مقاومتی مصوب گردیده است
	پاسخگویی جهت رفع مشکلات کارشناسان دستگاه های اجرایی برای ثبت پروژه های مصوب در سامانه نیپا
	بازدید و نظارت از روند پیشرفت پروژه های اقتصاد مقاومتی
	بررسی و ارزیابی اطلاعات پروژه های اقتصاد مقاومتی در سامانه نیپا توسط کارشناسان دبیرخانه
	تماس با کارشناس دستگاه اجرایی جهت رفع ایرادات و ویرایش پروژه های مصوب
	بررسی و تایید نهایی پروژه های مصوب توسط رییس دبیرخانه
گزارش گیری از اطلاعات ثبت شده در سامانه جهت ارائه به رییس ستاد اقتصاد مقاومتی استان	
انتشار نتایج نهایی انجام پروژه های مصوب در استان	
<b>۱۰- نمودار ارتباطی فرایندهای خدمت</b>	

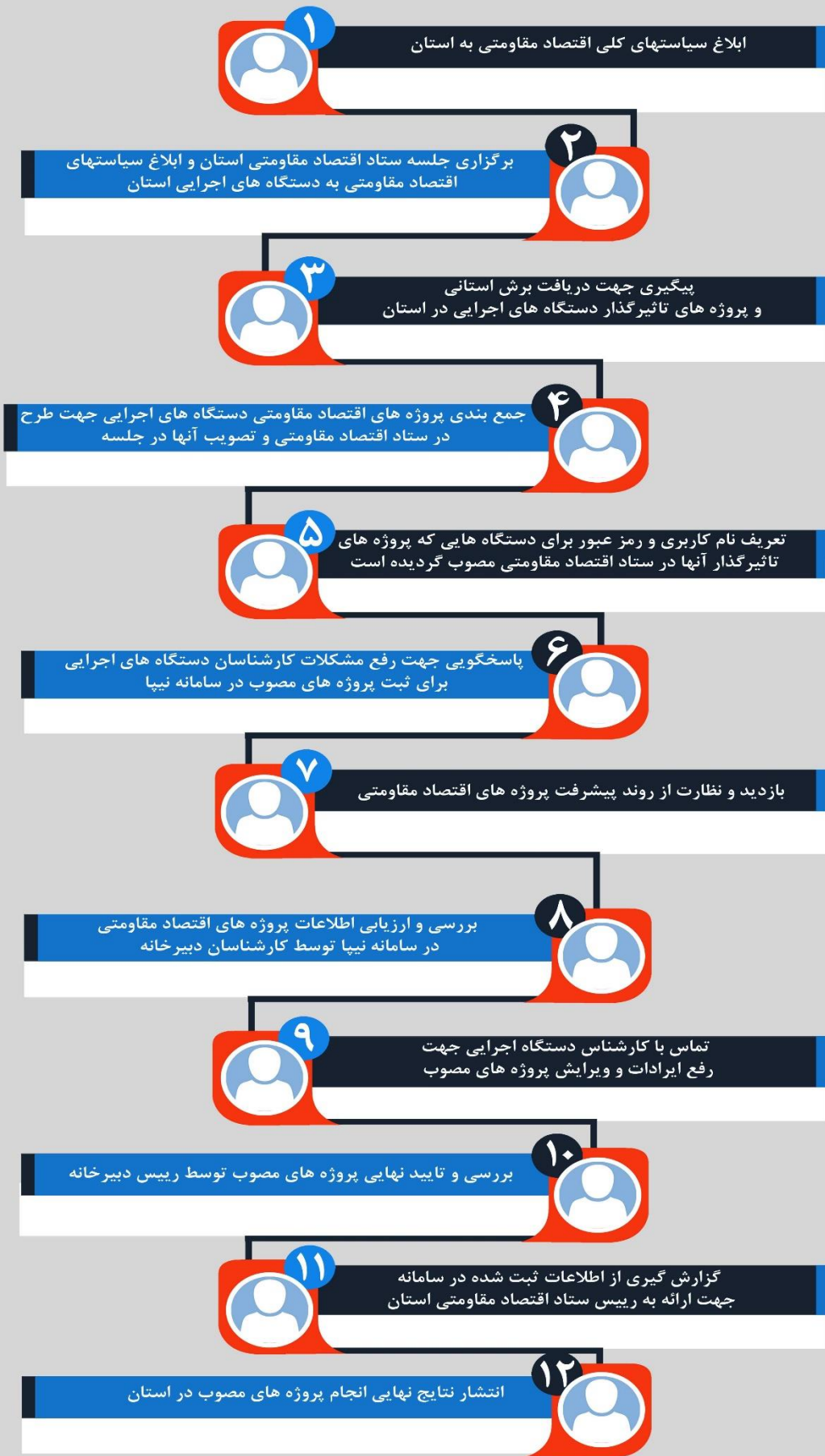

واحد مربوط: دفتر آموزش و پژوهش های توسعه و آینده نگری و آمایش و برنامه ریزی استان مرکزی	پست الکترونیک:	تلفن: ۳۳۴۵۴۲۳۷	نام و نام خانوادگی تکمیل کننده فرم: زینت سادات الحسینی
--	----------------	-------------------	---